



Document d'instruction

DI-20811 Notice de paramétrage générateur F6008



Ce document décrit en quelques photos les étapes de paramétrage du générateur de dialyse Fresenius F6008 avec Hemabox.

20811	Nom du document	Numéro de version	Date d'application	Page
	Notice de paramétrage générateur F6008	2	13/05/2026	1/11

1. Carte Patient Fresenius3
2. Identification du générateur de dialyse4
3. Paramétrage du générateur F6008.....5

	Nom du document	Numéro de version	Date d'application	Page
20811	Notice de paramétrage générateur F6008	2	13/05/2026	2/11

1. Carte Patient Fresenius

L'utilisation d'une carte PATIENT est obligatoire pour activer la communication du générateur F6008. La carte patient peut être de deux types, anonyme ou nominative.

A. Carte patient Fresenius anonyme

Dans le cadre d'une utilisation Hemabox multi type de générateur, il est conseillé d'utiliser une carte patient anonyme identique pour tous les générateurs F6008. Par exemple :

Nom : F6008
 Prénom : Hemabox
 Date de naissance : 01/01/2001
 ID Finesse : 123456789102 (sur 12 caractères)

Mettre alors la valeur à « 0 » dans le champ correspondant dans le Param.ini de HEMABOX :

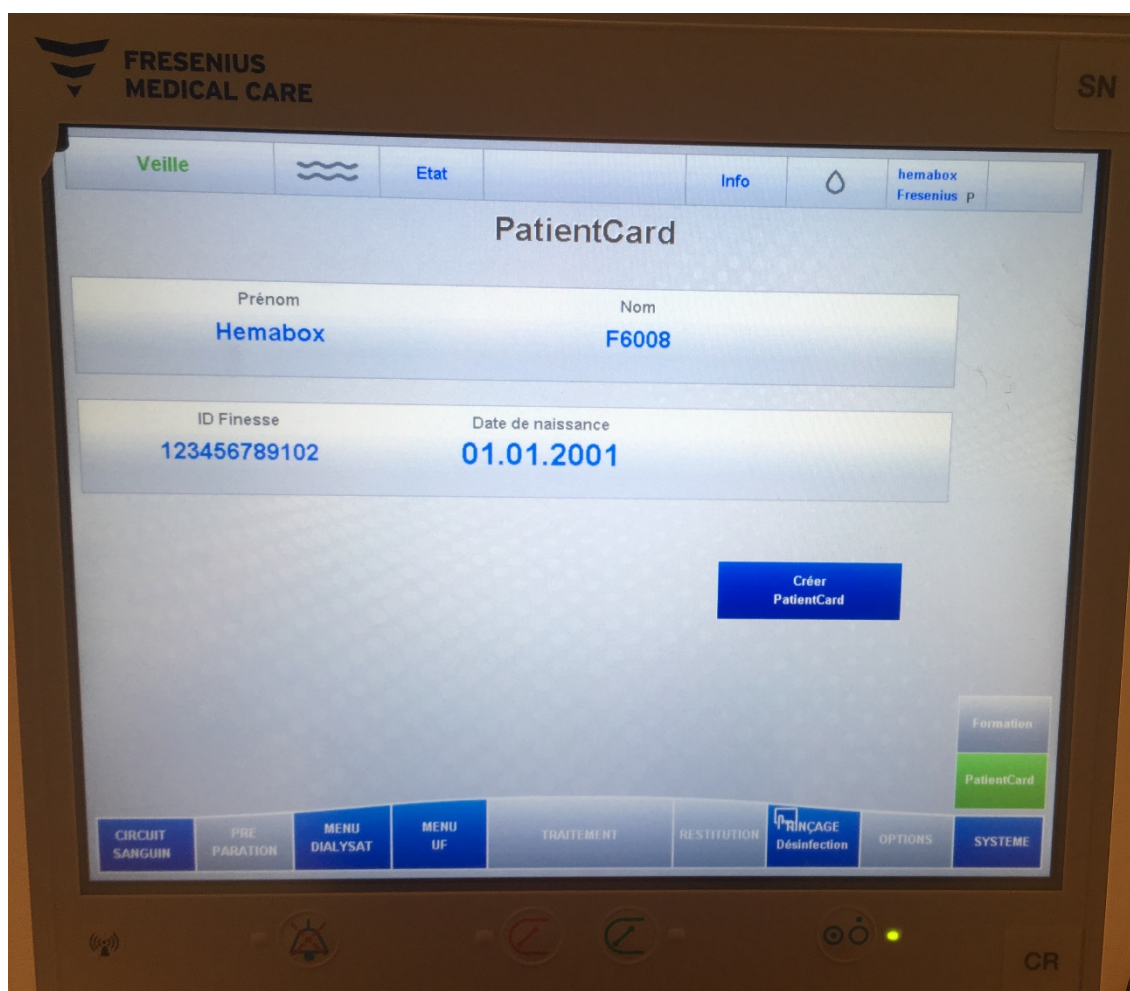

A. Carte patient Fresenius nominative

Si des cartes patients individuelles sont utilisées, il faut s'assurer que le numéro patient corresponde au numéro IPP du patient, présent dans le logiciel Hemodialyse ou HemaLink, comblé par des « 0 » à gauche du numéro jusqu'à atteindre 12 caractères. Mettre alors la valeur à « 1 » dans le champ correspondant dans le Param.ini de HEMABOX

Exemple : pour le patient avec l'IPP hemodialyse 2789, renseigner ID Finesse sur la carte patient à 000000002789

2. Identification du générateur de dialyse

Pour que le numéro ou nom d'identification interne du générateur F6008 soit renseigné dans la séance de dialyse informatique, il faut que le générateur soit enregistré dans la table « dispositifs médicaux » du logiciel médical avec notamment le report du numéro de série ainsi que le numéro ou nom d'identification interne dans les champs dédiés. C'est le numéro de série en provenance du générateur, remonté dans Hemabox qui sera comparé avec celui inscrit dans la fiche dispositif médicaux du générateur du logiciel de dialyse.

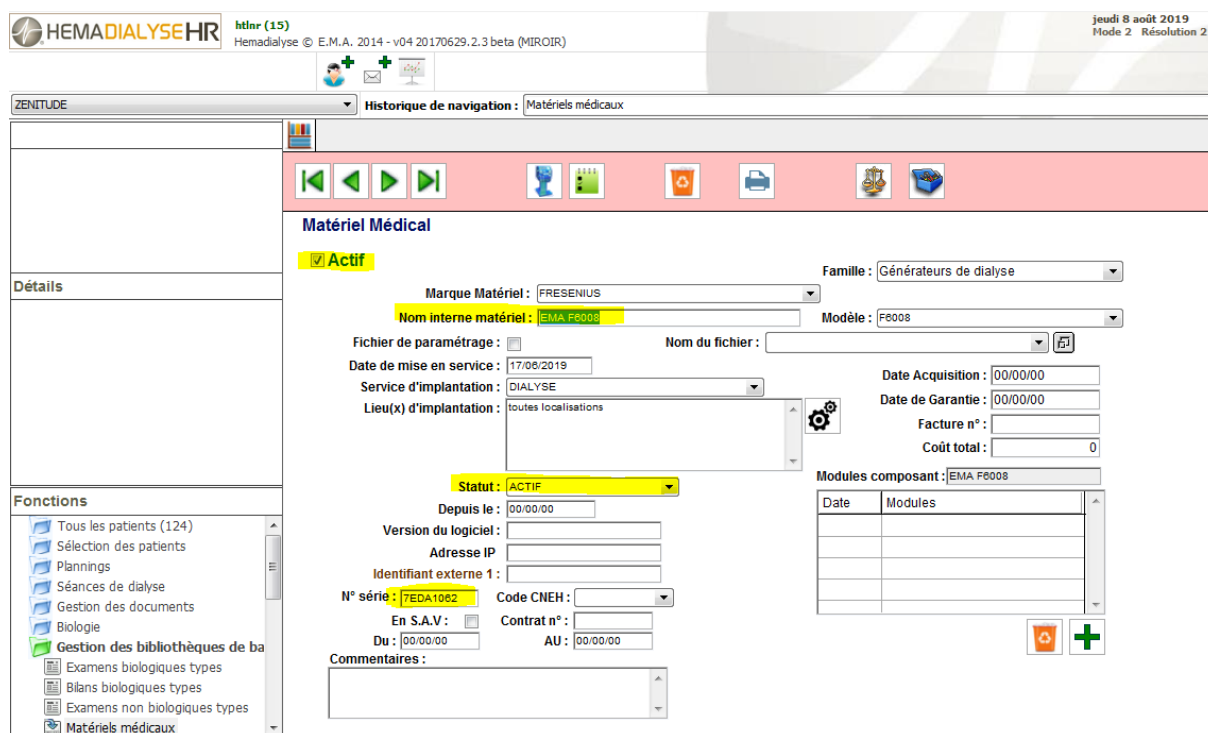

HEMADIALYSEHR htlar (15) Hemodialyse © E.M.A. 2014 - v04 20170629.2.3 beta (MIROIR) jeudi 8 août 2019 Mode 2 Résolution 2

ZENITUDE Historique de navigation : Matériels médicaux

Matériel Médical

Actif

Famille : Générateurs de dialyse

Marque Matériel : FRESENIUS

Nom interne matériel : EMA F6008

Modèle : F6008

Fichier de paramétrage : Nom du fichier :

Date de mise en service : 17/06/2019

Service d'implantation : DIALYSE

Date Acquisition : 00/00/00

Lieu(x) d'implantation : toutes localisations

Date de Garantie : 00/00/00

Facture n° :

Coût total :

Statut : ACTIF

Modules composant : EMA F6008

Date	Modules

Depuis le : 00/00/00

Version du logiciel :

Adresse IP :

Identifiant externe 1 :

N° série : FEDA1062

Code CNEH :

En S.A.V. :

Contrat n° :

Du : 00/00/00

AU : 00/00/00

Commentaires :

Fonctions

- Tous les patients (124)
- Sélection des patients
- Plannings
- Séances de dialyse
- Gestion des documents
- Biologie
- Gestion des bibliothèques de ba
 - Examens biologiques types
 - Bilans biologiques types
 - Examens non biologiques types
 - Matériels médicaux

3. Paramétrage du générateur F6008

Le paramétrage de l'adresse informatique du générateur de dialyse F6008 doit être réalisé par le service technique Fresenius ou par le service technique biomédical de l'établissement ou sous le contrôle du service technique biomédical de l'établissement.

Il faut utiliser une « ServiceCard » pour accéder aux droits de paramétrage.

Tous les générateurs de dialyse F6008 auront la même adresse IP.

Attention à bien respecter le paramétrage selon la version du logiciel générateur présentée dans les cas ci-dessous.

Mettre en fonction le générateur, puis insérer la ServiceCard et sélectionner le menu System, puis Service menu, puis Setup, puis Network :

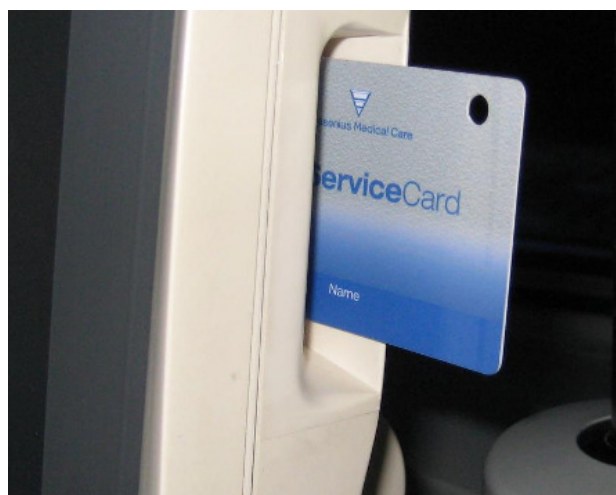
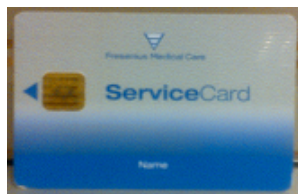

20811	Nom du document	Numéro de version	Date d'application	Page
	Notice de paramétrage générateur F6008	2	13/05/2026	5/11

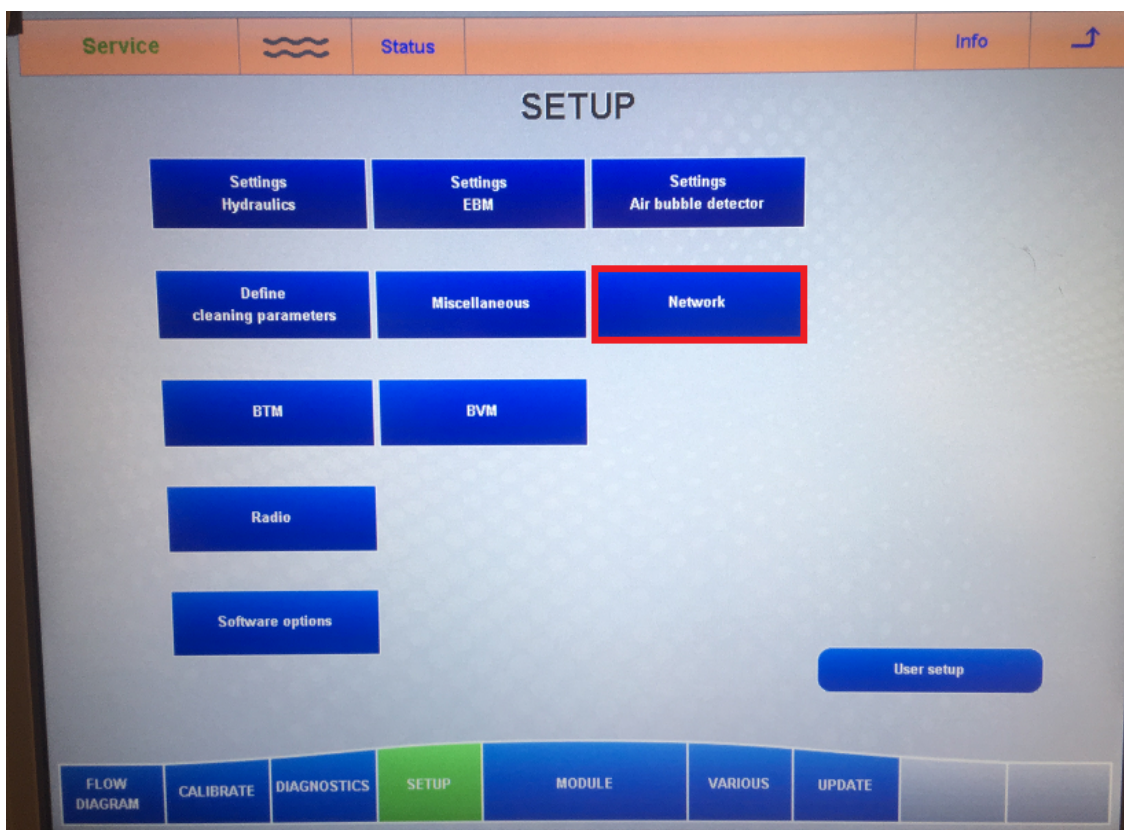

Paramétrer le générateur comme ci-dessous et redémarrer la machine. Attention l'interface change depuis la version V2.45 de la F6008.

Avant la V2.45

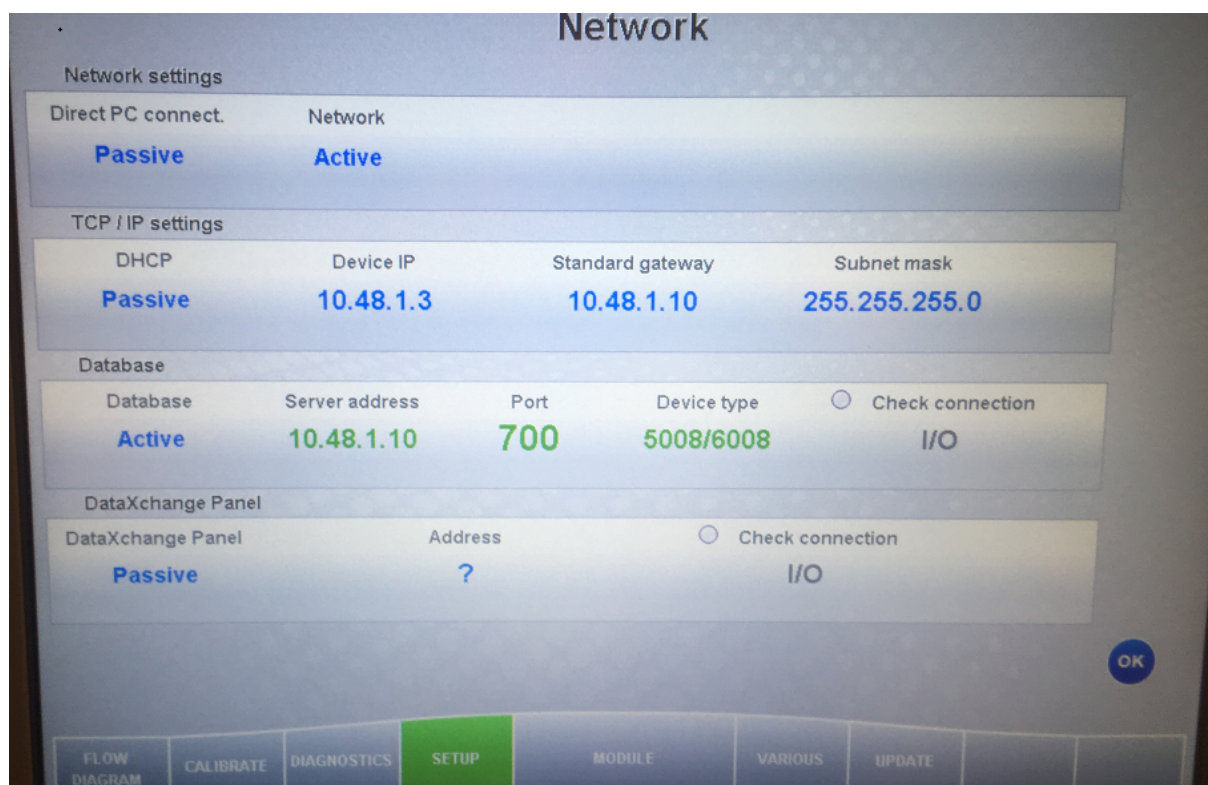

A partir de la V2.45 de la F6008

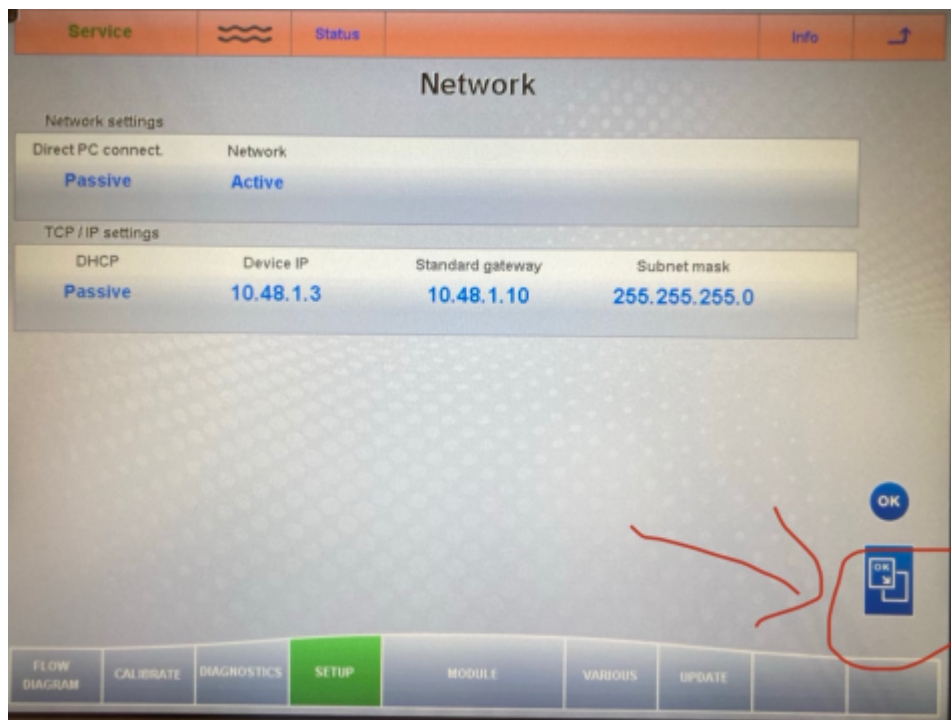
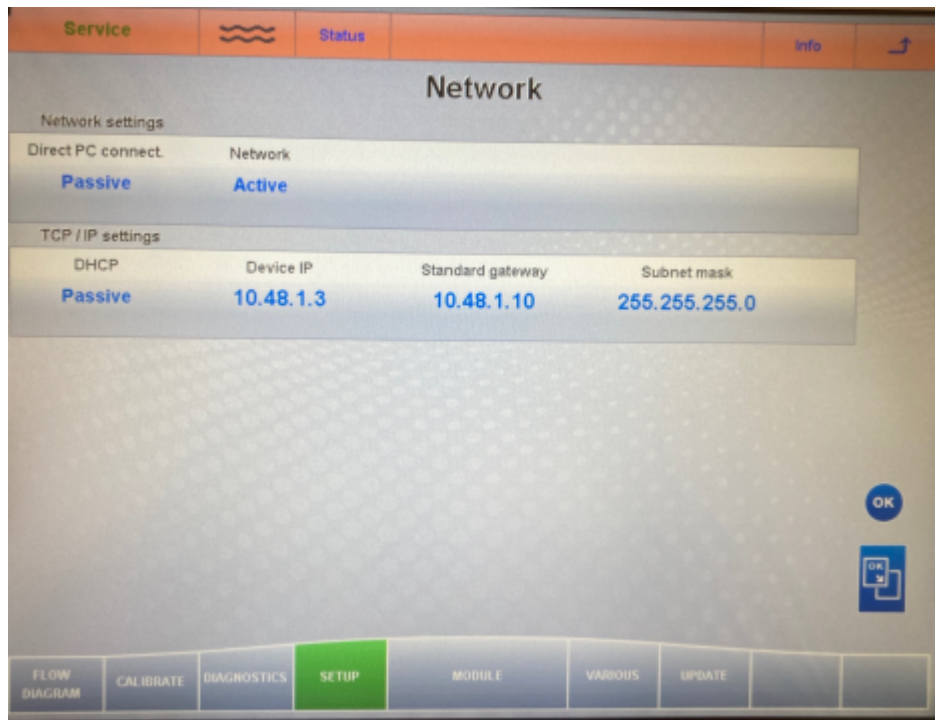

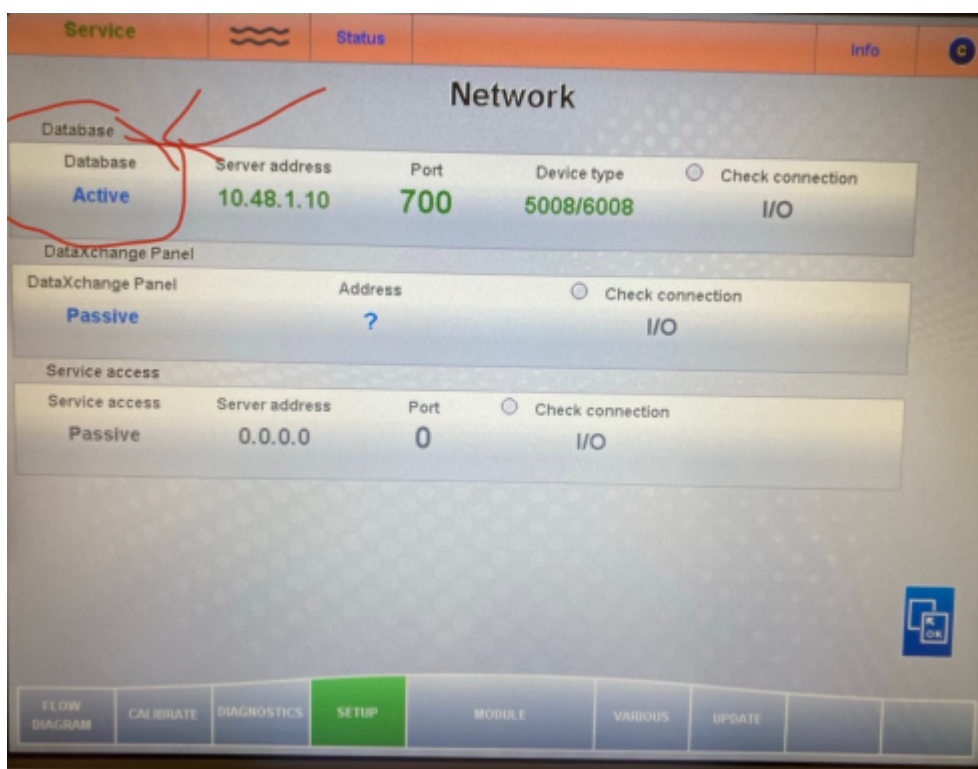
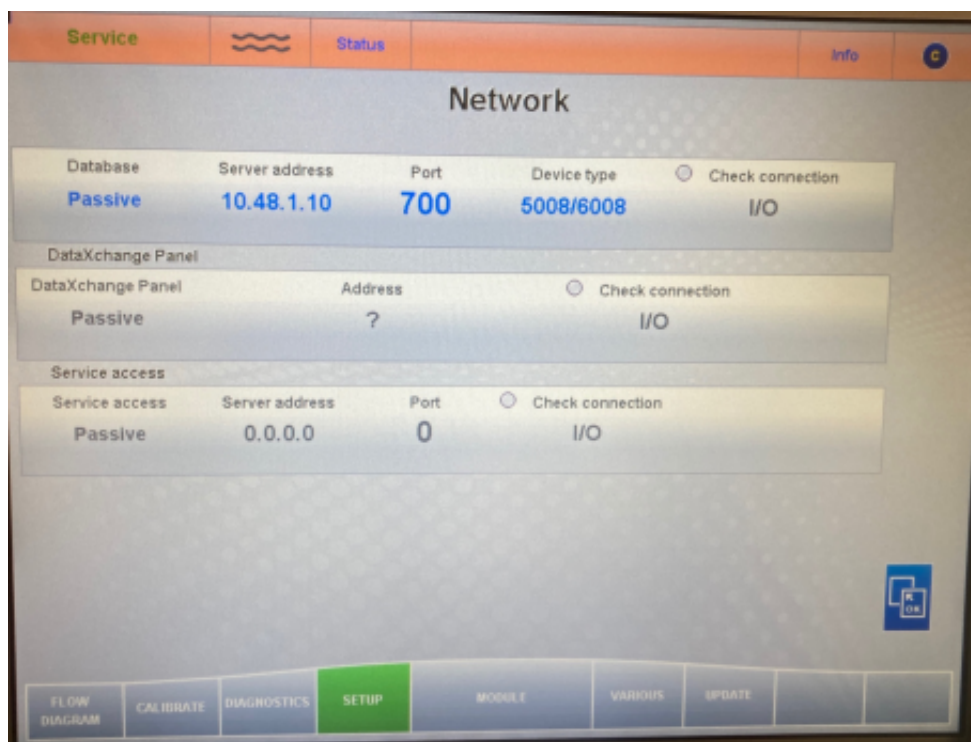

A partir de la V2.50 F6008 :

Cette version de soft générateur inclus la partie de paramétrage avec l'encryptage. Il est nécessaire de désactiver cette fonction comme ci-dessous :

Voici l'affichage par défaut :

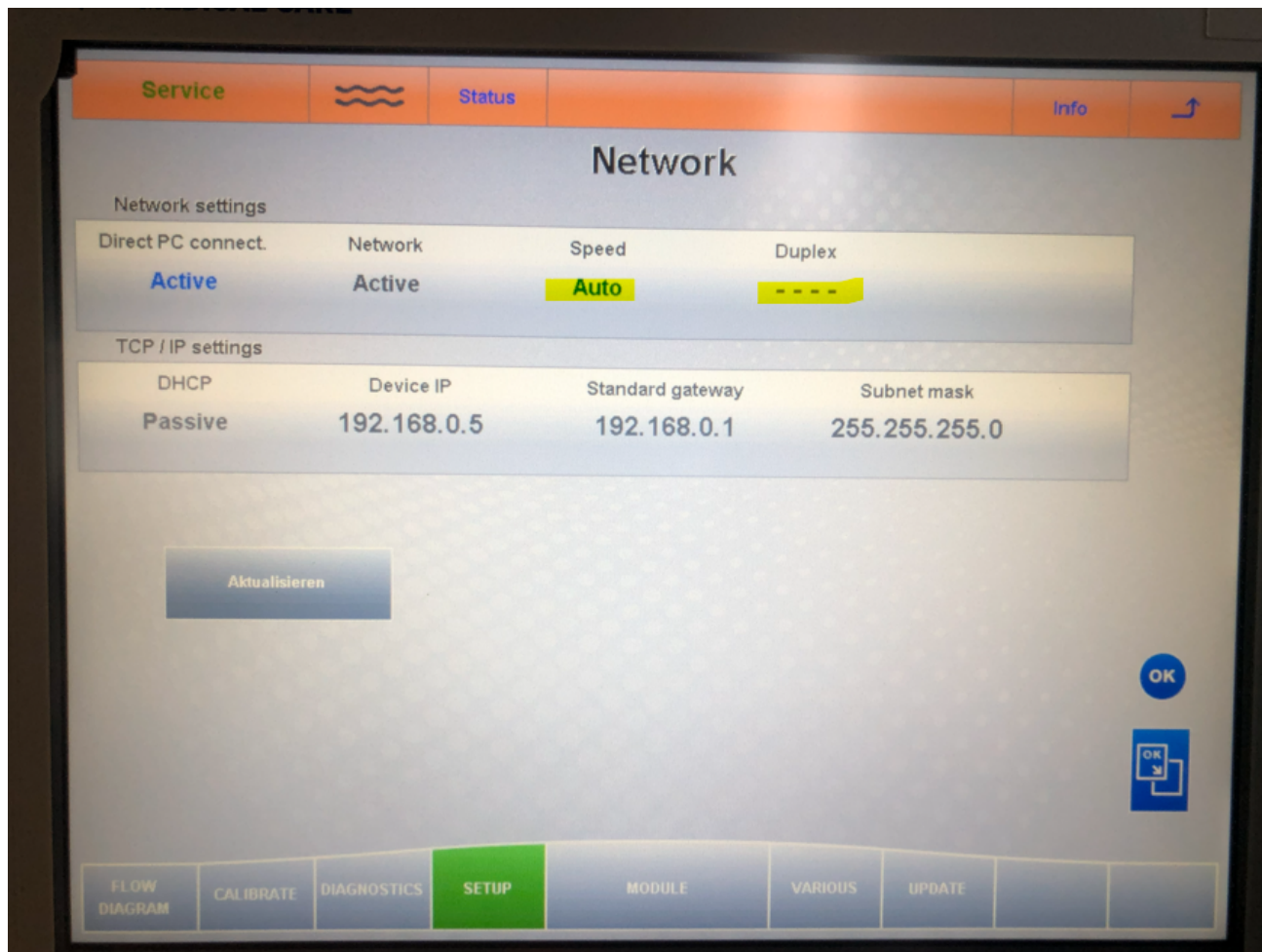

Il faut donc renseigner les adresses IP suivantes pour communication avec Hemabox :

- Device IP : **10.48.1.3**
- Standard gateway : **10.48.1.10**

Puis passer « Direct PC connect. » en « Passive ».

Laisser « Speed » en « Auto ».

Ensuite, accéder à la 2^{ème} page de paramétrage en appuyant sur «  »

Cette version de soft générateur inclus la partie de paramétrage avec l'encryptage. Il est nécessaire de désactiver cette fonction comme ci-dessous :

